こうもり

—人物相関図—

オーストリア・ウィーン

オルロフスキー公爵家

オルロフスキー公爵
＜星条海斗＞
ロシアの皇太子

イワン
＜天寿光希＞
オルロフスキー公爵家の
侍従長

ユーリー
＜漣レイラ＞
オルロフスキー公爵家の
侍従

ミーシャ
＜ひろ香祐＞
オルロフスキー公爵家の
侍従

ファルケ博士の研究室

ファルケ博士
＜北翔海莉＞
貴族であり物理学者
アイゼンシュタインの
いたずらのせいで
「こうもり博士」と呼ばれる
羽目になる

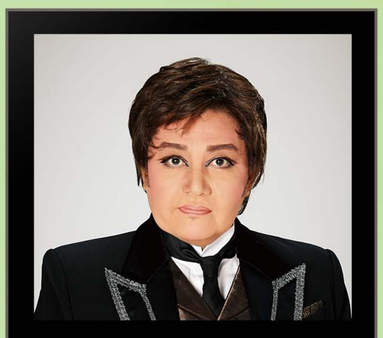

ラート教授
＜汝鳥伶＞
ファルケ博士の恩師

クリプトン
＜十碧れいや＞
ファルケ博士の助手

ポロニウム
＜麻央侑希＞
ファルケ博士の助手

アルゴン
＜瀬央ゆりあ＞
ファルケ博士の助手

キセノン
＜紫藤りゅう＞
ファルケ博士の助手

晩餐会へ招待

復讐劇を計画

レブロフ伯爵夫人
＜万里柚美＞
公爵家の招待客

ラモン大佐
＜壱城あずさ＞
公爵家の招待客

ネッケル子爵
＜如月蓮＞
公爵家の招待客

ネッケル子爵夫人
＜白妙なつ＞
公爵家の招待客

バルドー大使夫人
＜音波みのり＞
公爵家の招待客

アイゼンシュタイン侯爵家

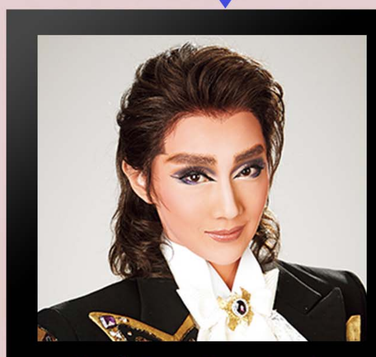

**ガブリエル・フォン・
アイゼンシュタイン侯爵**
＜紅ゆずる＞
ファルケ博士の友人

役人侮辱罪で逮捕

ロザリンデ
＜夢妃杏瑠＞
アイゼンシュタイン
侯爵夫人

弁護を担当

アデーレ
＜妃海風＞
アイゼンシュタイン侯爵家の
侍女
女優志望

アルフレード
＜礼真琴＞
アイゼンシュタイン
侯爵家の執事

テミス
＜妃白ゆあ＞
アイゼンシュタイン
侯爵家の侍女

イレーネ
＜真彩希帆＞
アイゼンシュタイン
侯爵家の侍女

フローラ
＜小桜ほのか＞
アイゼンシュタイン
侯爵家の侍女

レダ
＜天彩峰里＞
アイゼンシュタイン
侯爵家の侍女

イーダ
＜綺咲愛里＞
アデーレの妹

刑務所

フランク
＜十輝いりす＞
刑務所長

フロッシュ
＜美稀千種＞
刑務所の看守

ブリント
＜七海ひろき＞
弁護士