『fff　－フォルティッシッシモ－』

—人物相関図—

天上界

ケルブ【智天使】<一樹 千尋>

ケルビム【天使】<希良々 うみ><羽織 夕夏><有栖 妃華>

ヘンデル <真那 春人> 作曲家

マリー＝アントワネット <妃華 ゆきの> フランス王妃

モーツァルト <彩 みちる> 作曲家

テレマン <縣 千> 作曲家

19世紀初頭　オーストリア帝国 首都ウィーン

宮廷

皇帝フランツ一世 <透真 かずき> オーストリア皇帝

オーストリア皇后 <千風 カレン> フランツ一世の妻

カール大公 <桜路 薫> フランツ一世の弟 オーストリア軍を指揮

ルドルフ大公 <綾 凰華> フランツ一世の弟

宮廷楽長サリエリ <久城 あす> 王侯貴族に仕える音楽家

クレメンス・フォン・メッテルニヒ <煌羽 レオ> 侯爵、外交官

ロッシーニ <天月 翼> 新時代の作曲家

ゲイチャルディ夫人 <白峰 ゆり> ジュリエッタの母

ガレンベルク伯爵 <真地 佑果>

ジュリエッタ・ゲイチャルディ <夢白 あや> 伯爵令嬢、ルートヴィヒの身分違いの恋人

婚約

ラデッキー伯爵 <眞ノ宮 るい> オーストリア貴族

パール伯爵 <星加 梨杏> オーストリア貴族

パトロン

ルートヴィヒ・ヴァン・ベートーヴェン <望海 風斗> 音楽界の革命児

?

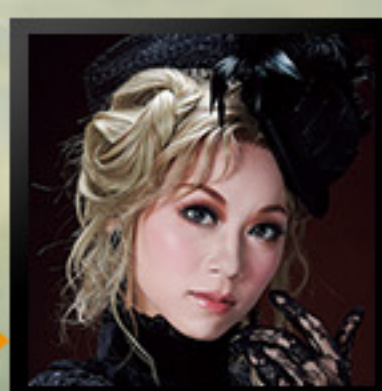

謎の女 <真彩 希帆> ルートヴィヒの前に現れる正体不明の女

小さな炎 <笙乃 茅桜>

黒炎 <華蓮 エミリ>

黒炎 <沙羅 アンナ>

交戦

敬愛

ヨハン・ヴォルフガング・フォン・ゲーテ <彩凪 翔> ドイツの詩人・作家、ワイマール公国枢密顧問官

旧友

ルートヴィヒの家政婦 <杏野 このみ>

舞台「若きウェルテルの悩み」

ロッテ <沙月 愛奈>

ウェルテル <諏訪 さき>

交響曲第三番を捧げるが…

フランス軍

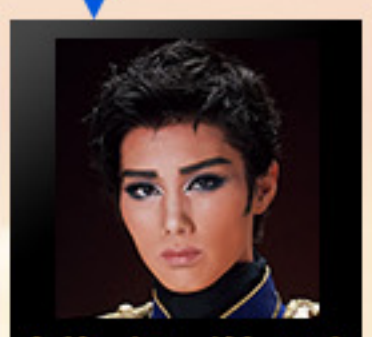

ナポレオン・ボナパルト <彩風 咲奈> フランス軍を率いる将軍 後の皇帝

ナポレオンの副官 <橘 幸>

ナポレオンの軍医 <汐聖 風美>

ルートヴィヒの故郷 ドイツ　ボン

ゲルハルト・ヴェーゲラー <朝美 絢> 医師

エレオノーレ・フォン・ブロイニング【ロールヘン】<朝月 希和> ゲルハルトの妻

家庭教師

ルートヴィヒの過去

ベートーヴェン家

ヨハン・ヴァン・ベートーヴェン <奏乃 はると> ルートヴィヒの父

マリア・ヴァン・ベートーヴェン <笙乃 茅桜> ルートヴィヒの母

選帝侯 <叶 ゆうり>

仕える

少年ルートヴィヒ <野々花 ひまり>

青年ルートヴィヒ <彩海 せら>

ブロイニング家

ブロイニング夫人 <愛 すみれ> ロールヘンの母

ブロイニング家の執事 <ゆめ 真音>

昔のロールヘン <星南 のぞみ>

ロールヘンの妹 <琴羽 りり>

求愛

ヴァイオリンを披露

ピアノを教える