# 『蒼穹の昴』―人物相関図―

## 19世紀末
## 清朝末期の中国

### 帝党（改革派）

**楊喜楨**
＜夏美 よう＞
大学者
改革派の筆頭
光緒帝の学問の師傅を務める

**林旭**
＜紀城 ゆりや＞
改革派の官吏

**劉光第**
＜華世 京＞
改革派の官吏

**順桂**
＜和希 そら＞
科挙の二等合格者

**王逸**
＜一禾 あお＞
科挙の三等合格者

**康有為**
＜奏乃 はると＞
公羊学者

**譚嗣同**
＜諏訪 さき＞
康有為の弟子

同期

想いを寄せる

**梁文秀**
＜彩風 咲奈＞
梁家屯の地主の次男
科挙に首席で合格、
官吏となる

対立

**白太太**
＜京 三紗＞
髭糊の老占い師
文秀と春児へ「昴の星」に
導かれる宿命を予言

### 后党（保守派）

**栄禄**
＜悠真 倫＞
内務府大臣
西太后側近の権力者

**李蓮英**
＜透真 かずき＞
大総管太監
栄禄の朋友で
西太后の寵臣

**崔玉貴**
＜麻斗 海伶＞
太監（宦官）
李蓮英の配下

義兄弟

妹のように可愛がる

### 天津総督府

**李鴻章**
＜凪七瑠海＞
漢人将軍
内乱を平定し
直隷総督となる

**袁世凱**
＜真那 春人＞
李鴻章の幕僚

支持

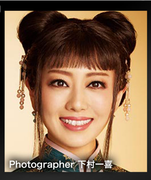


**李玲玲**
＜朝月 希和＞
春児の妹
両親を失い、
文秀に助けられる

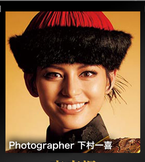


**李春児**
＜朝美 絢＞
貧しい農民の子
予言を受け、妹・玲玲を
残して都に上る

支持

**常蓮忠**
＜桜路 薫＞
光緒帝の御前太監

仕える

**光緒帝**
＜縣 千＞
清朝第11代皇帝
西太后の甥

仕える

**西太后**
＜一樹 千尋＞
亡き清朝第9代皇帝・
咸豊帝の側室
皇帝に代わり政を行う

寵愛

**恭親王**
＜日和 春磨＞
咸豊帝の弟
諄親王の兄

**醇親王**
＜叶 ゆうり＞
光緒帝の実父
咸豊帝の末弟

**鎮国公載沢**
＜咲城 けい＞
西洋かぶれの満洲皇族
光緒帝のはとこ

**隆裕**
＜野々花 ひまり＞
光緒帝の皇后
西太后の姪

**瑾妃**
＜沙羅 アンナ＞
光緒帝の側妃
珍妃の姉

**珍妃**
＜音彩 唯＞
光緒帝の側妃
瑾妃の妹

**徳齢**
＜千風 カレン＞
女官
容齢の姉

**容齢**
＜羽織 夕夏＞
女官
徳齢の妹

**西太后付き女官**
＜杏野 このみ＞＜愛 すみれ＞
＜白峰 ゆり＞＜妃華 ゆきの＞
＜希良々 うみ＞＜琴羽 りり＞

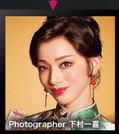


**ミセス・チャン**
＜夢白 あや＞
謎の美女

**岡圭之介**
＜久城 あす＞
「万朝報」の記者

**トーマス・バートン**
＜壮海 はるま＞
「ニューヨーク・タイムズ」
の特派員

### 日本公使館

**伊藤博文**
＜汝島 伶＞
初代内閣総理大臣
明治維新の立役者

**柴五郎**
＜叶 ゆうり＞
駐在武官

### 富貴寺

**安徳海**
＜天月 翼＞
盲目の胡弓弾き

**黒牡丹**
＜真ノ宮 るい＞
西太后が贔屓にしていた
京劇の花形役者

**趙掌案的**
＜星加 梨杏＞
京劇・南府劇団の
立ち役

**周麻子**
＜真友月 れあ＞
かつての太監
料理の名人

**金八**
＜稀羽 りんと＞
かつての太監

**蘭琴**
＜聖海 由侑＞
春児の親友