『PRINCE OF LEGEND』 —人物相関図—

京極家

京極正義
<秋奈 るい>
尊人の義理の父

京極あかり
<花菱 りず>
尊人と竜の母

京極いちご
<朝絵 咲名>
尊人の妹

京極仁
<ゆり 遥>
尊人の弟

朱雀家

朱雀俊哉
<松風 輝>
奏と尊人の父
"朱雀グループ" 代表

執事・九条
<梓 唯央>
朱雀家の執事

朱雀麗香
<小春乃 さよ>
奏の亡母

朱雀奏【幼少期】
<楓莉 かの>

かつての恋人

Team 奏

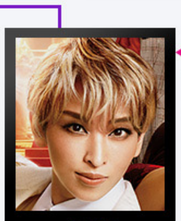

朱雀奏
<桜木 みなと>
セレブ王子
"朱雀グループ" の御曹司
ロイヤルフェニックス学園の
中心的存在

久遠誠一郎
<大路 りせ>
メガネ王子
奏の第1側近
ロイヤルフェニックス学園在学

下剋上を狙う

鏑木元
<奈央 麗斗>
下剋上王子
奏の第2側近
ロイヤルフェニックス学園在学

?

初恋の人の娘

ナレーター
<若翔 りつ>

Team 生徒会

綾小路葵
<鷹翔 千空>
生徒会長王子
由緒ある家の跡継ぎ
聖プリリアント学園在学

忠誠

ガブリエル笹塚
<若翔 りつ>
SP王子
生徒会長の第1側近
聖プリリアント学園在学

ミカエル初台
<きよら 羽龍>
生徒会長の第2側近
広報担当
聖プリリアント学園在学

ジョニー
<風海 るの>
生徒会長の第3側近
聖プリリアント学園在学

アンディー
<真白 悠希>
生徒会長の第4側近
聖プリリアント学園在学

フレデリック
<郁 いりや>
生徒会長の第5側近
聖プリリアント学園在学

ベンジャミン
<華楽 逸聖>
生徒会長の第6側近
聖プリリアント学園在学

Team 京極兄弟

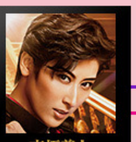

京極尊人
<水美 舞斗>
ヤンキー王子 兄
ヤンキー界のカリスマ
玄武高専在学

京極竜
<泉堂 成>
ヤンキー王子 弟
尊人の異父弟
玄武高専在学

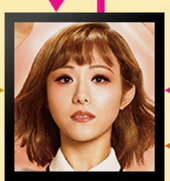

成瀬果音
<春乃 さくら>
天涯孤独の貧乏学生
聖プリリアント学園在学

妹のように可愛がる

Team 3B

嵯峨沢ハル
<叶 ゆうり>
美容師王子
3B界のトップ

常連客

歌川ユラ
<二葉 ゆゆ>
女子大学生
美容系インフルエンサー

翔
<真名瀬 みら>
バーテンダー王子

翔の女
<花咲 美玖>

TAICHI
<雪輝 れんや>
パンドマン王子

TAICHIの女
<夢風 咲也花>

自己愛

推し

玄武高専 王子研究部

小日向理々花
<天彩 峰里>
部長

花巻こよみ
<湖々 さくら>
副部長

三条沙良
<小春乃 さよ>

津島レナ
<風姫 るる>

芹沢みのり
<結沙 かのん>

推し

Team 先生

婚約

結城理一
<風色 日向>
先生王子
聖プリリアント学園の
英語教師

誠
<輝 ゆう>
聖プリリアント学園の
科学教師

勇
<嵐之 真>
聖プリリアント学園の
音楽教師

豪
<鳳城 のあん>
聖プリリアント学園の
体育教師

有
<波輝 瑛斗>
聖プリリアント学園の
家庭科教師

暁
<朱 涼>
聖プリリアント学園の
数学教師

魁
<朝比奈 天>
聖プリリアント学園の
現代文教師

山野桜子
<山吹 ひばり>
スーパーモデル兼
インフルエンサー

Team 理事長

実相寺光彦
<愛 すみれ>
聖プリリアント学園
理事長

服部悠太
<鳳城 のあん>
理事長の第1秘書
幸太とは二卵性双生児

服部幸太
<波輝 瑛斗>
理事長の第2秘書
悠太とは二卵性双生児

セイント・ファビュラス
<輝 ゆう>
理事長の第3秘書

プリリアント・マーベラス
<嵐之 真>
理事長の第4秘書

Team ネクスト

Boys Side

天堂光輝
<亜音 有星>
ダンス王子レッド
絶対的センター
聖プリリアント学園在学

日浦海司
<聖 叶亜>
ダンス王子ゴールド
聖プリリアント学園在学

小田島陸
<風翔 夕>
ダンス王子ブラック
聖プリリアント学園在学

足立朱音
<織史 青>
ダンス王子アッシュ
聖プリリアント学園在学

Girls Side

星野ミレイ
<美星 帆那>
センターで
ボーカルリーダー
聖プリリアント学園在学

朝倉メグ
<風羽 咲季>
パフォーマンスリーダーで
振付担当
聖プリリアント学園在学

如月ルナ
<梨恋 あやめ>
ビジュアル&構成担当
聖プリリアント学園在学

神代ノア
<花恋 こまち>
作詞作曲・
デジタル系サポート
聖プリリアント学園在学

焼肉屋　すみれ苑

焼肉屋の店員【女】
<夢風 咲也花>

焼肉屋の店員【男】
<海玖里 粋>

聖プリリアント学園

田代
<真白 悠希>
MC
映画研究会の監督

嵯峨沢ハルの美容院

後輩美容師1
<志風 咲杜>

後輩美容師2
<響 望歌>

後輩美容師3
<輝星 成>

通り魔
<朱 涼>

バイト先の先輩
<愛城 美紗>
果音のアルバイト仲間

成瀬果音【回想1】
<澄乃 紬>

男子生徒
<志風 咲杜>

アナウンサー
<輝珠 ななせ>

成瀬果音【回想2】
<華乃 みゆ>